

**«Особые дети – обычная жизнь.  
Нормализация жизни особого  
человека»**

# Ситуация в ПНИ

(на основе исследования в Нижегородской области)

Москва  
Общественная палата РФ  
11 декабря 2021

## Нюта Федермессер

Учредитель Фонда помощи хосписам «Вера»  
Директор Московского Центра паллиативной помощи  
Член Центрального штаба ОНФ  
Член Совета при правительстве РФ по вопросам попечительства в  
социальной сфере



# ИТОГИ ИССЛЕДОВАНИЯ ПРОЖИВАЮЩИХ В ПНИ

## ЦЕЛИ ИССЛЕДОВАНИЯ

1. Апробация методики «Определение степени самостоятельности лиц с нарушениями психических функций и необходимого им сопровождения» и оценка возможности ее применения на территории Российской Федерации.
2. Определение степени самостоятельности и потребности в сопровождении лиц, имеющих психические расстройства и проживающих в ГБУ «Понетаевский ПНИ».
3. **Прогнозирование возможности разукрупнения типового ПНИ для организации различных альтернативных форм проживания.**

РЕЗУЛЬТАТЫ ПРОВЕДЕНИЯ ИССЛЕДОВАНИЯ В ГБУ «ПОНЕТАЕВСКИЙ ПНИ»  
**ИТОГИ ИССЛЕДОВАНИЯ**

Степень выраженности автономии	Кол-во респондентов	Недееспособных	Хотят восстановить дееспособность/ограниченную дееспособность*	Дееспособных	Результат: рекомендуемая длительность услуг сопровождения
Не нуждается в помощи	9	6	2	3	Сопровождение по запросу
Незначительно затруднена	100	64	24	36	до 4 часов в неделю
Умеренно затруднена	186	124	13	62	от 4 до 12 час в неделю суммарно
Выраженно затруднена	159	123	1	36	4-8 часов в сутки суммарно
Значительно затруднена	80	70		10	свыше 8 часов и более в сутки, суммарно до 24 часов
<b>Всего</b>	<b>534</b>	<b>387</b>	<b>40</b>	<b>147</b>	



**55,4%** из числа проживающих не нуждаются в круглосуточном пребывании в спецучреждении\*\*

\*\* Включает в себя первые три группы по степени выраженности автономии (не нуждается в помощи, незначительно затруднена, умеренно затруднена)

\*Требуется проведение врачебной комиссии для принятия решения организацией о выходе в суд .

РЕЗУЛЬТАТЫ ПРОВЕДЕНИЯ ИССЛЕДОВАНИЯ В ГБУ «ПОНЕТАЕВСКИЙ ПНИ»  
**ИТОГИ ИССЛЕДОВАНИЯ**

Степень выраженности автономии	от 16 до 25 лет	от 26 до 45 лет	от 46 до 65 лет	старше 66	Общее количество человек
Не нуждается в помощи	-	4	5	-	9
Незначительно затруднена	1	34	49	16	100
Умеренно затруднена	1	34	99	52	186
Выраженно затруднена	4	34	57	64	159
Значительно затруднена	2	15	28	35	80
<b>Всего</b>	<b>8</b>	<b>121</b>	<b>238</b>	<b>167</b>	<b>534</b>

**Степень выраженности затруднения автономии в зависимости от возраста (N=534), %**

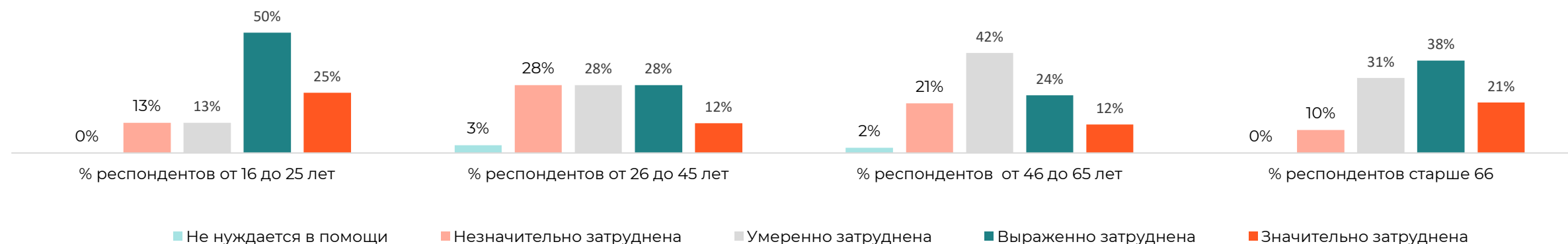

**58%** из числа не нуждающихся в круглосуточном пребывании в спецучреждении являются людьми трудоспособного возраста

## Организация работы Службы защиты прав

## ЦЕЛИ ДЕЯТЕЛЬНОСТИ СЛУЖБЫ

1

**Содействие в реализации  
и защите прав**

2

**Содействие  
предупреждению  
и разрешению  
социальных конфликтов**

3

**Формирование и развитие  
в обществе нетерпимого  
отношения к нарушению  
прав**

### **Целевая аудитория:**

- лица, страдающие психическими расстройствами;
  - дети-сироты;
- дети, оставшиеся без попечения родителей;
- лица из числа детей-сирот и детей, оставшихся без попечения родителей.

**Достижение этих целей необходимо для практической реализации  
принципов и положений  
Конвенции о правах ребенка и Конвенции о правах инвалидов**

О работе Службы защиты прав лиц

## ФОРМИРОВАНИЕ ИНСТРУМЕНТОВ И МЕТОДОЛОГИИ РАБОТЫ СЛУЖБЫ

### Положение о Службе защиты прав

#### Особенности работы Службы:

- не подменяем функции надзорных и контролирующих органов;
- идем от потребностей человека, а не от требований законодательства;
- проактивно выявляем нарушение прав;
- работаем как с системными нарушениями, затрагивающими широкий круг лиц, так и с индивидуальными кейсами;
- работаем с интернатами по принципу открытости и содействия в работе;
- осуществляем внеплановые посещения при поступлении информации, требующей немедленного реагирования;
- работаем основываясь на желании подопечного получить помощь Службы.





О работе Службы защиты прав лиц

# ФОРМИРОВАНИЕ ИНСТРУМЕНТОВ И МЕТОДОЛОГИИ РАБОТЫ СЛУЖБЫ

Положение о Службе защиты прав

**Как Служба выявляет нарушения прав:**

- посещает интернаты\*;
- проводит встречи и беседы с проживающими, в т.ч. наедине\*;
- принимает жалобы и обращения по круглосуточной «Горячей линии»\*;
- знакомится с личными делами и медицинской документацией\*;
- знакомится с документацией о деятельности интерната\*.

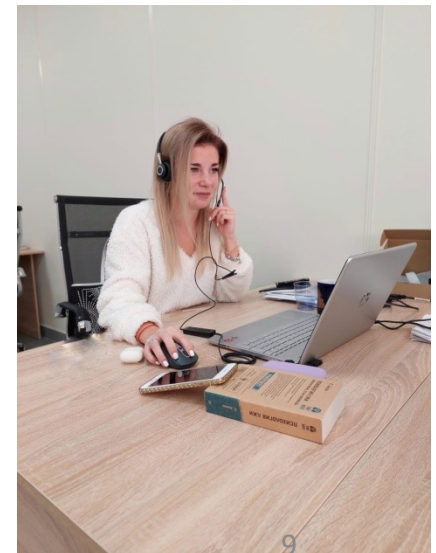

\*осуществляется в настоящее время

## ИСТОЧНИКИ ОБРАЩЕНИЙ



- Неизвестно
- Ограниченно дееспособный гражданин
- Недееспособный гражданин
- Дееспособный гражданин

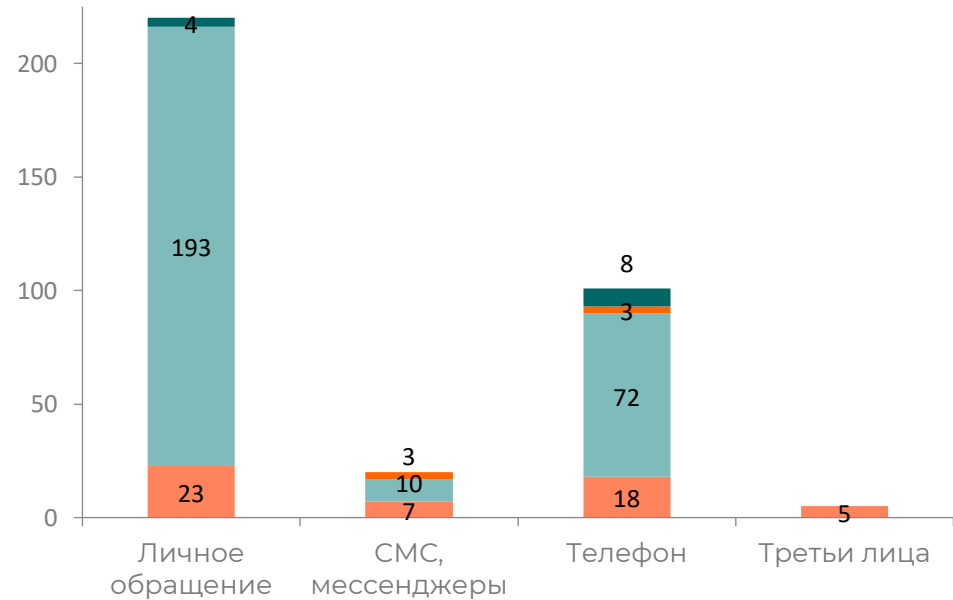

- 80% обращений от недееспособных граждан
- 70% выявленных нарушений в отношении недееспособных граждан происходит при визите и инициировании общения сотрудником Службы
- Дееспособные граждане активнее пользуются каналами связи со Службой для сообщения о нарушении прав
- Но дееспособные граждане отстаивают права недееспособных, т.к. им доступны средства связи

## ТОП-5 НАРУШЕНИЙ ПРАВ



Право	Кол-во	Доля
Право на восстановление дееспособности или признание недееспособного гражданина ограниченно дееспособным при развитии у него способности понимать значение своих действий и руководить ими	74	22%
Право подопечного на учет его мнения при распоряжении денежными средствами	58	18%
Право на перевод в иное учреждение	56	16%
Право на получение информации о своем имуществе (ДС, жилье, наследство, долги и т.д.)	26	7%
Право на уважительное и гуманное отношение, исключающее унижение человеческого достоинства	20	6%

## Восстановление дееспособности – основной запрос

### Причины:

- отсутствие свободы передвижения даже внутри интерната;
- отсутствие возможности удовлетворения своих потребностей и желаний за счет остатков пенсии (25 %);
- отсутствие возможности поехать в отпуск и выйти за пределы интерната (недееспособных в отпуск не отпускают в Варнавинском ПНИ, Городецком ПНИ, Автозаводском ПНИ).

## НАРУШЕНИЕ ПРАВА НА СВОБОДУ ПЕРЕДВИЖЕНИЯ

### 1. Закрытые отделения:

- Закрытые отделения, в которых люди живут годами.
- Ограничение свободы передвижения по территории интерната.
- Подопечные не жалуются администрации ПНИ на содержание в закрытых отделениях, потому что за такие жалобы можно отправиться в психиатрическую больницу или получить уколы аминазина и галоперидола.
- Интенсивное наблюдение из-за дефицита квалифицированных кадров заменяется установлением ограничительного режима пребывания (на 43 человека – 1 санитар в сутки).

### 2. «Стены на выход»:

- Выход из интерната закрыт для всех, в том числе для дееспособных.

Гаврюшев, Велькин



«Стены на выход» для всех



Закрытая территория на закрытой территории



Комната, в которой живет Артём



120 человек без права на выход



В карцере на 2 недели за купание в речке

## НАРУШЕНИЕ ПРАВ НА ОКАЗАНИЕ МЕДИЦИНСКОЙ ПОМОЩИ

№ п/п	Фамилия, имя	Дата приема	Специализация	Дата приема	Специализация	
24	Петров Иванович	04.03 2020	Сонный зал БТЭК	04.03 2020	Варнаев - ад УФБ Р.Камт	
25	Васильев Эвгений Иванович	04.03 2020	R-контроль	04.03 2020	Варнаев - ад УФБ хирург.	сметы тиса перез 5 недель
26	Смирнов Владимир Иванович	11.03 2020	ИЗРБ	11.03 2020	Варнаев - ад УФБ	качеством кадров
27	Смирнов Владимир Иванович	25.05.2021		25.05.2021	Варнаев - ад УФБ	
28	Смирнов Владимир Иванович	13.05.2021	Перед сидящим	13.05.2021	Варнаев - ад УФБ	перво сметы кадров качеством
29	Смирнов Владимир Иванович	10.06 2021	ИЗРБ	10.06 2021		

11.03.2020 г.

25.05.2021 г.

В период с марта 2020 г. по май 2021 г. (13 месяцев) не оказывалась амбулаторная медицинская помощь.

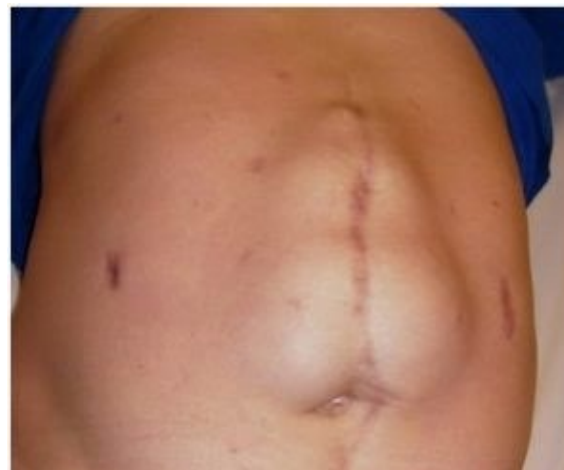

Подопечный Варнавинского ПНИ Сабулькин 2 года просит показать его врачу



Жалобы на сыпь (клопы) в течение 1 года не решаются



В ПНИ отсутствует врач-диетолог, нутритивная поддержка не назначается/не меняется



Подопечный Варнавинского ПНИ Смирнов 2 года просит показать его врачу, боли в ногах



Отсутствие протезирования зубов, в том числе за счет личных средств

## СИСТЕМНАЯ ПРОБЛЕМА – ОТСУТСТВИЕ У ПРОЖИВАЮЩИХ ВОЗМОЖНОСТИ УДОВЛЕТВОРЯТЬ СВОИ ПОТРЕБНОСТИ ЗА СЧЕТ СОЦИАЛЬНЫХ ВЫПЛАТ («25 % ПЕНСИИ»)

1. Мнение недееспособных подопечных о расходовании их личных средств не собирается и не учитывается, очень часто покупаются **одинаковые продуктовые наборы**.
2. Руководители интернатов в нарушение Гражданского кодекса **вынуждены согласовывать покупки** за счет пенсий подопечных, если они не входят в утвержденный список. Так происходит, потому что:
  - **не открыты номинальные счета** для зачисления пенсий, пособий, которыми руководитель интерната может распоряжаться самостоятельно, исходя из потребностей подопечного;
  - **незаконно** утверждены предельные суммы и направления расходования средств подопечных, не требующие согласования опеки. Это приводит к закупке типовых продуктовых наборов.
3. Ограниченно дееспособным **не выдаются средства для самостоятельного совершения мелких бытовых сделок** и разрешения на самостоятельное расходование пенсий. Это приводит к размыванию границ между статусами, потере навыков самостоятельного расходования денег.



Отсутствие продуктовых закупок в отделении милосердия Варнавинского ПНИ

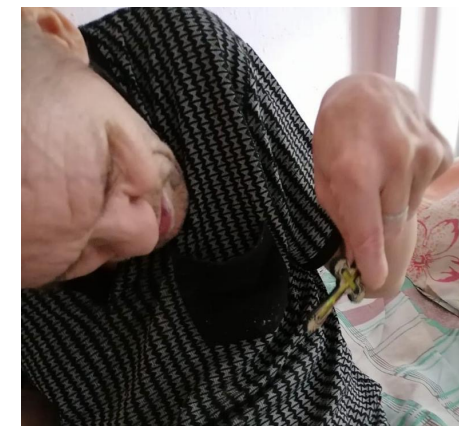

Единственное желание – иметь цепочку для креста. Купить нельзя. Надо согласовать «эту мелочь» с опекой.

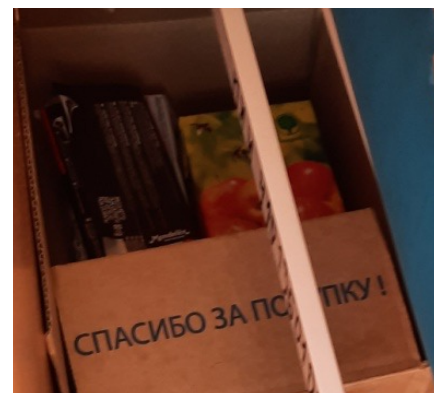

Типовая корзина

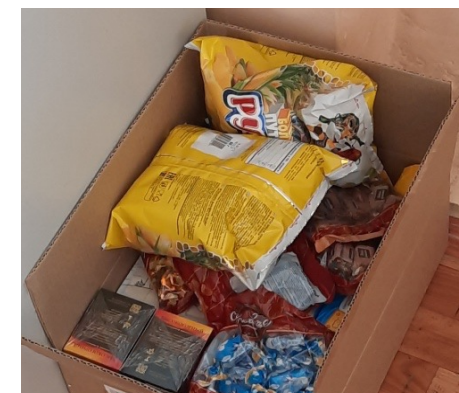

















# СПАСИБО за внимание

## Нюта Федермессер

Учредитель Фонда помощи хосписам «Вера»  
Директор Московского Центра паллиативной помощи  
Член Центрального штаба ОНФ  
Член Совета при правительстве РФ по вопросам попечительства в социальной сфере

## Фотографии Юрия Козырева

